

CORP C4 \_ FATADA PRINCIPALA EXISTENT

1 : 100

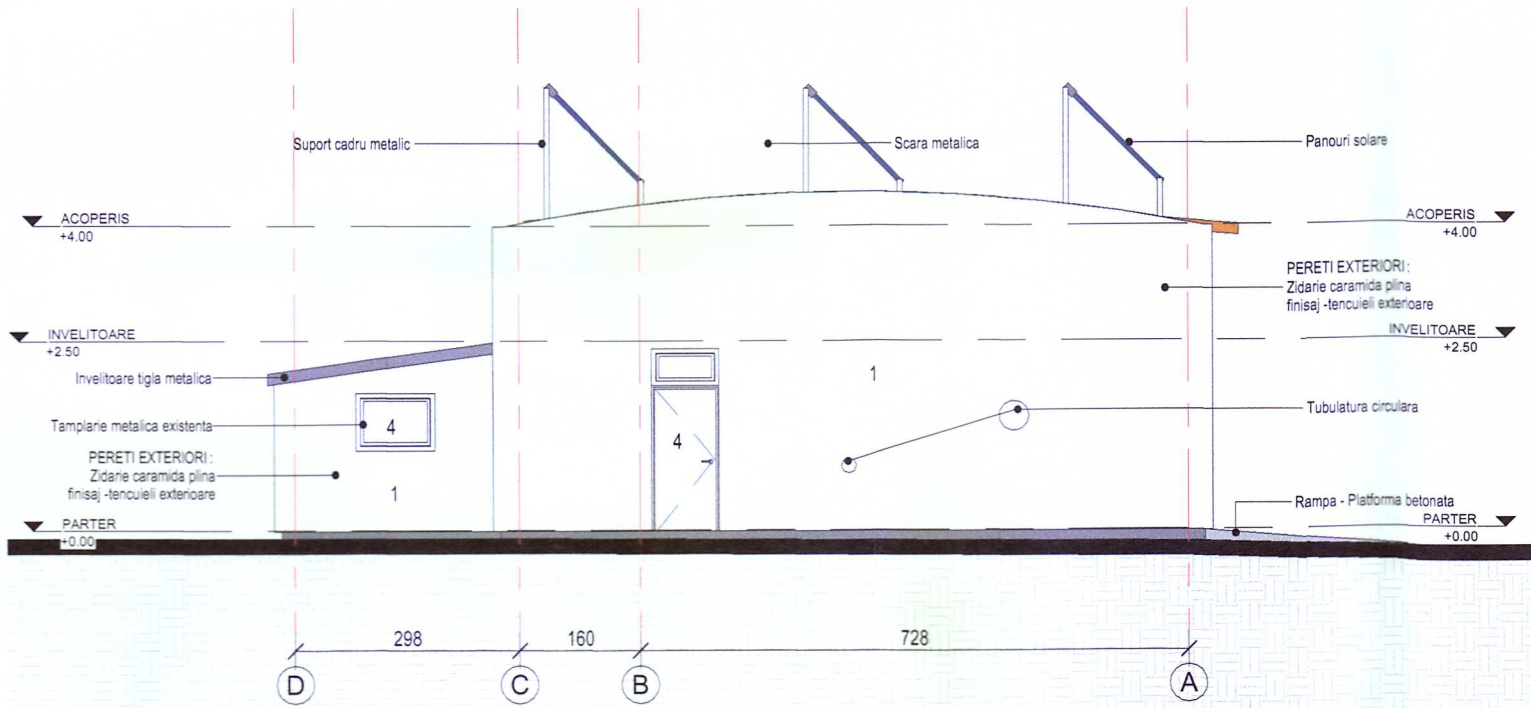

CORP C4 \_ FATADA LATERALA DREAPTA EXISTENT

1 : 100

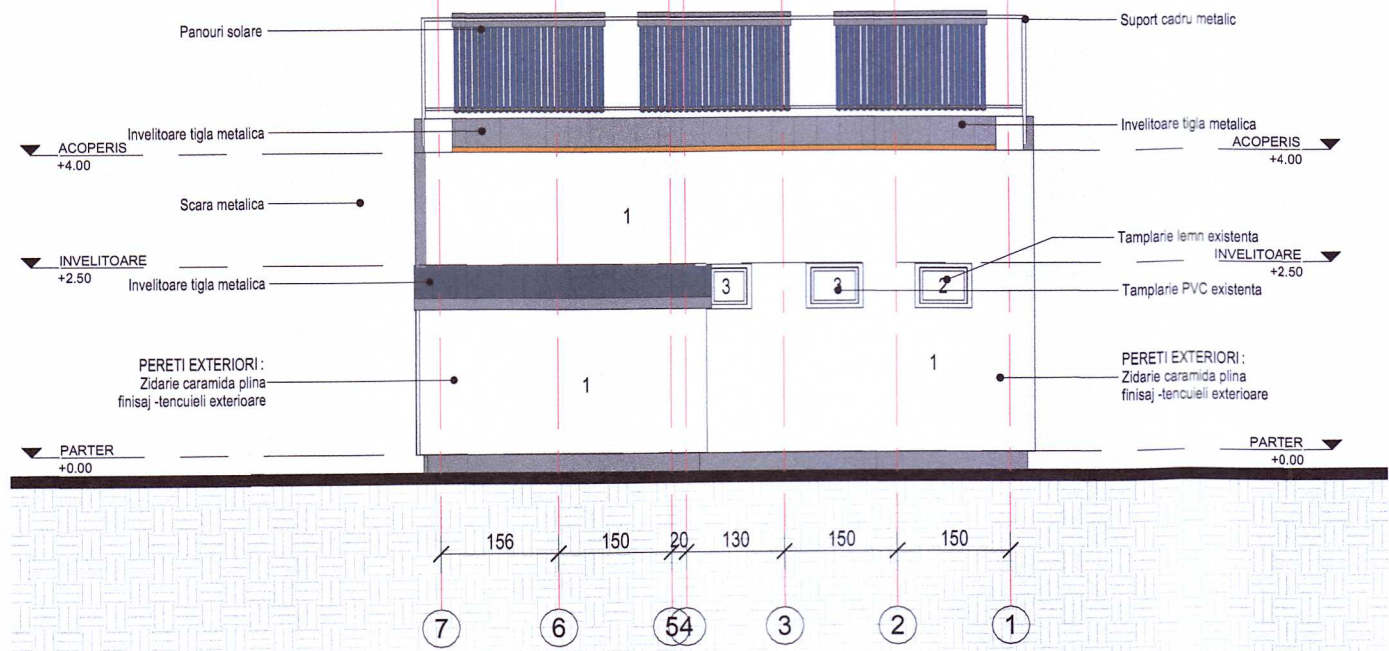

CORP C4 \_ FATADA POSTERIOARA EXISTENT

1 : 100

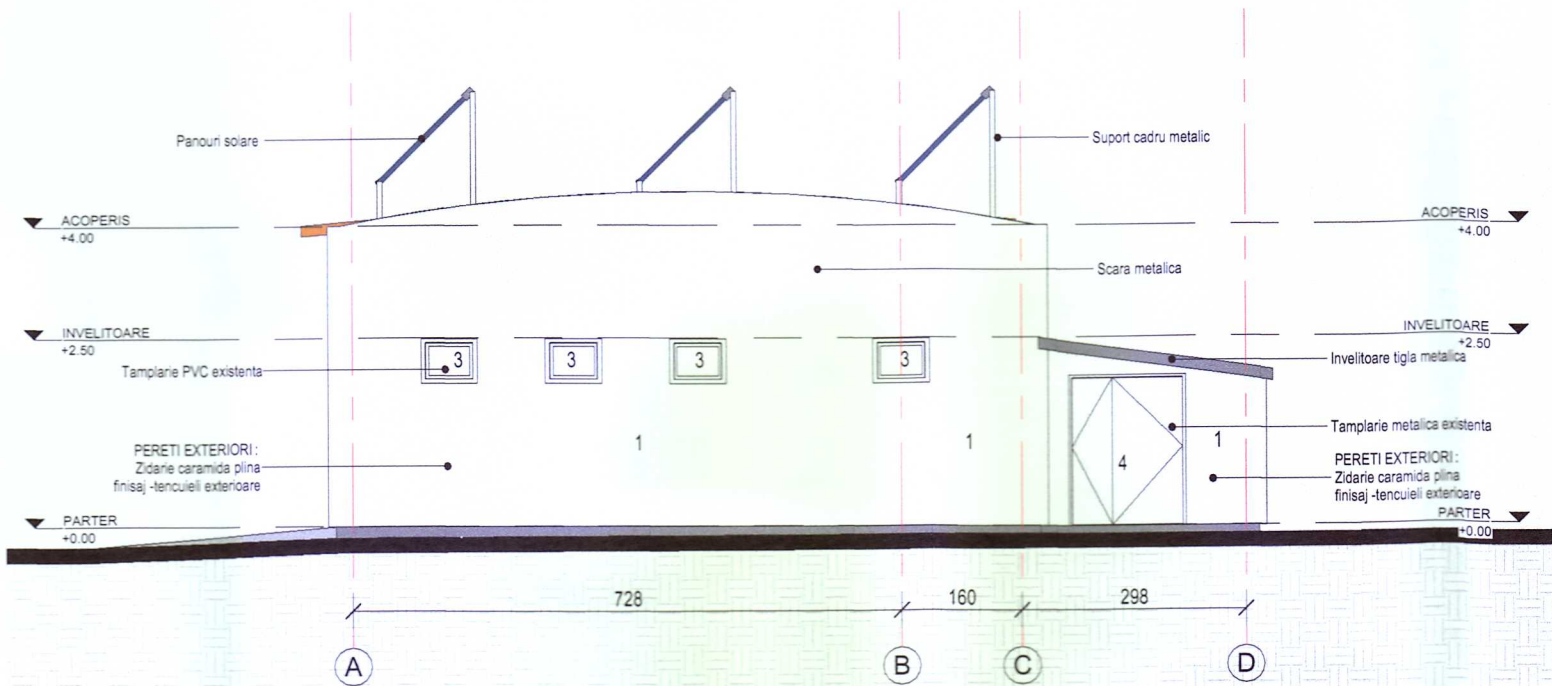

CORP C4 \_ FATADA LATERALA STANGA EXISTENT

1 : 100

LEGENDĂ :

- 1 TENCUIALA EXISTENTA FATADE
- 2 TAMPLARIE LEMN EXISTENTA
- 3 TAMPLARIE PVC EXISTENTA
- 4 TAMPLARIE METALICA EXISTENTA

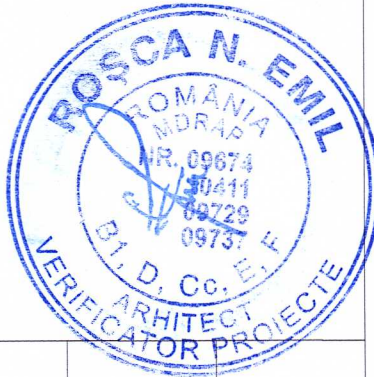

Categoria de importanță :  
Clasa de importanță:  
Nivel de stabilitate la incendiu :  
Categorie de pericol de incendiu:  
Risc de incendiu:

C  
III  
II  
-  
MIC



PROIECTANT GENERAL:	S.C. GLOBEXTERRA S.R.L. Drm. Eugen Brote nr. 33-41, sector 1, Bucuresti, CUI: RO28610220		
BENEFICIAR:	UAT- JUDET VRANCEA -SPITALUL DE PSIHIATRIE CRONICI DUMBRAVENI- Adresa: Dumbraveni, Judetul Vrancea		
SPECIALITATEA:	ARHITECTURA	FAZA:	D.A.I.I.
ACEST DESEN ESTE PROPRIETATEA FIRMEI GLOBEXTERRA S.R.L., REPRODUCEREA SAU COMERCIALIZAREA LUI SE VA FACE NUMAI CU ACORDUL PROPRIETARULUI. NU SE VA FACE NICI O MODIFICARE FARA ACORDUL PROIECTANTULUI SI AL VERIFICATORULUI. PENTRU ORICE MODIFICARE IN EXECUTIE, RAMAN DIRECT RASPUNZATORI CONSTRUCTORUL SI BENEFICIARUL.			Nr. Proiect: 16
Șef Proiect	arh. Andrei TURCU	NUME PROIECT: "CONSOLIDARE SI REABILITARE SPITAL DE PSIHIATRIE CRONICI DUMBRAVENI, JUDETUL VRANCEA" Amplasament: Dumbraveni , Jud.Vrancea DENUMIRE PLANȘĂ: FATADE EXISTENT	Data: IULIE 2025
Proiectat/ Desenat	arh. Carmen PLESCA		Scara: 1:100
Proiectat/ Desenat	arh. Carmen PLESCA		Planșa: AE - C4 - 03
Coordonat	arh. Alina MANU		

A3 297 x 724mm